Artikelnummer RST *Article Code RST*	Herstellernummer *Manufacturer Code*	Gewinde *Entry Thread*		L (mm)	H (mm)	VPE * *PU **
75001013	BDU1129D0	NPT 1/2“	27	20.0	15.0	1

Material	Messing, vernickelt	*Material*	*Nickel Plated Brass*
Sinter	Bronze	*Sinter*	*Bronze*
Einsatztemperatur	-60°C bis +200°C	*Operating Temperature*	*-60°C to +200°C*
Schutzart gem. IEC 60529	IP66 (Montageanleitung berücksichtigen)	*Protection Class rel. IEC 60529*	*IP66 (Consider mounting instruction)*
ATEX-Kenzeichnung	Ex II 2 GD / Ex d IIB+H2 Gb / Ex e IIC Gb / Ex tb IIIC Db Ex I M2 / Ex d I Mb GB / Ex e I Mb	*ATEX Marking*	*Ex II 2 GD / Ex d IIB+H2 Gb / Ex e IIC Gb / Ex tb IIIC Db* *Ex I M2 / Ex d I Mb GB / Ex e I Mb*
Empfohlendes Anzugsdrehmoment	Stutzen 32.5 Nm	*Recommended Tightening Torque*	*Body* *32.5 Nm*
CE-Kennzeichnung	ja (Richtlinie 2014/34/EU)	*CE Marking*	*yes (Directive 2014/34/EU)*
Zolltarif-Nummer	74198090	*Customs Tariff Number*	*74198090*
RoHS (2015/863/EU)	konf. (Inanspruchnahme Ausnahme 6c)	*RoHS (2015/863/EU)*	*compliant (claim exception 6c)*
REACh/SVHC (Art. 33 1907/2006)	Blei enthalten	*REACh/SVHC (Art. 33 1907/2006)*	*contain lead*
Konfliktmineralien (Dodd-Frank Act)	keine Konfliktmineralien enthalten	*Konfliktmineralien (Dodd-Frank Act)*	*contain no conflict minerals*

Für besondere Bedingungen oder Einschränkungen siehe entsprechende Produktdokumentation.

For specific conditions or limitations please see relevant product documentation.

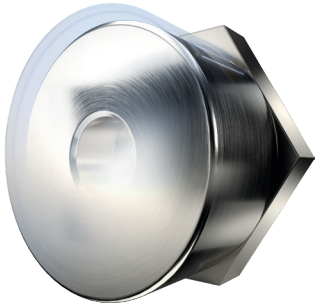

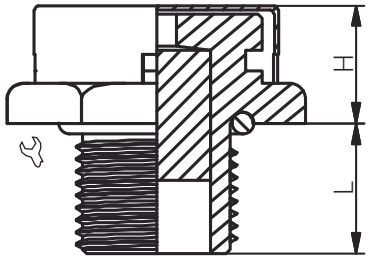

connected by competence

Druckausgleichs-lösungen

Pressure Equalisation Solutions

BDU / NPT

Produktdokumentation

Product Documentation

ATEX TS16ATEX10133X · IECEx IECEx TS16.0014X · EAC TC RU C-GB. MI062 B.06277 · INMETRO NCC 18.0165X · UKCA · UKEX CML 21UKEX1032X · CE

* Mindestbestellmenge (MOQ) kann größer sein als Verpackungseinheit (VPE).
** Minimum order quantity (MOQ) can be larger than packaging unit (PU).*

RST Rabe-System-Technik und Vertriebs-GmbH
Otto-Lilienthal-Strasse 19
49134 Wallenhorst

DEUTSCHLAND

+49 5407 8766-0
+49 5407 8766-99
info@rst.eu
www.rst.eu

Stand: 08.08.2024 Die hier genannten Angaben dienen lediglich der unverbindlichen Produktbeschreibung und erfolgen ohne Gewähr. Alle Informationen verstehen sich unter Vorbehalt und können inhaltliche bzw. druckbedingte Fehler enthalten. Weitere technische Angaben auf Anfrage.
The information mentioned here is for product description purposes only and is given without guarantee. All information is subject to change and may contain errors in content or printing. Further technical information on request.