Artikelnummer RST *Article Code RST*	Herstellernummer *Manufacturer Code*	Gewinde *Entry Thread*	Klemmbereich *Clamping Range* (mm)		1/2	L (mm)	H max. (mm)	VPE * *PU **
RAL7035	RAL7035		≥	≤				
11180407	BSR-11	PG 7	2.0	5.0	15/15	8.0	22.0	100

Material	Polyamid 6	
Dichteinsatz	Chloropren	
Einsatztemperatur	-40°C bis +100°C kurzzeitig bis +150°C	
Entflammbarkeit (Polyamid 6)	UL-94 (V-2)	
Entflammbarkeit (Chloropren)	UL-94 (HB)	
Schutzart gem. IEC 60529	IP66/IP68 (5bar/30Min.)	
Schutzart gem. UL50E	4X/12/13	
Zugentlastung gem. EN 62444:2013	bei Kabel-Ø 2-4 mm =Rückhalte-vermögen	bei Kabel-Ø 4-5 mm = Zugent-lastung Kat. A
Kat. der Schlageinw. gem. EN 62444:2013	2* (0.5 Joule)	
Empfohlendes Anzugsdrehmoment	Hutmutter 2.0 Nm	Stutzen 1.0 Nm
CE-Kennzeichnung	ja (Richtlinie 2014/35/EU)	
Zolltarif-Nummer	39269097	
Gewicht	0.005 kg	
EAN-Nummer	4054838009489	
RoHS (2015/863/EU)	konform	
REACh/SVHC (Art. 33 1907/2006)	keine SVHC-Stoffe enthalten	
Konfliktmineralien (Dodd-Frank Act)	keine Konfliktmineralien enthalten	

* Von metrischen Größen übernommen.

Für besondere Bedingungen oder Einschränkungen siehe entsprechende Produktdokumentation.

Material	*Polyamide 6*	
Sealing	*Chloroprene*	
Operating Temperature	*-40°C to +100°C* *intermittent up +150°C*	
Flammability (Polyamide 6)	*UL-94 (V-2)*	
Flammability (Chloroprene)	*UL-94 (HB)*	
Protection Class rel. IEC 60529	*IP66/IP68 (5bar/30min.)*	
Protection Class rel. UL50E	*4X/12/13*	
Strain relief rel. EN 62444:2013	*with cable Ø of 2-4 mm = Cable Retention*	*with cable Ø of 4-5 mm = Type of Cable Anchorage A*
Impact Category rel. EN 62444:2013	*2* (0.5 Joule)*	
Recommended Tightening Torque	*Cap 2.0 Nm*	*Body 1.0 Nm*
CE Marking	*yes (Directive 2014/35/EU)*	
Customs Tariff Number	*39269097*	
Weight	*0.005 kg*	
EAN Code	*4054838009489*	
RoHS (2015/863/EU)	*compliant*	
REACh/SVHC (Art. 33 1907/2006)	*contain no SVHC substances*	
Konfliktmineralien (Dodd-Frank Act)	*contain no conflict minerals*	

** Adopted by metric sizes.*

For specific conditions or limitations please see relevant product documentation.

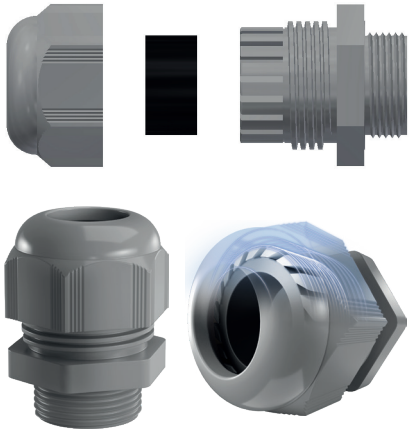

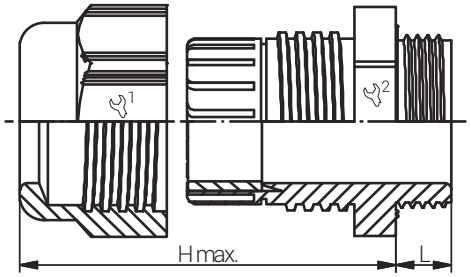

connected by competence

Kabelverschraubungen Standard
Standard Cable Glands
EURO-TOP PA / PG
with Reducing Sealing

Produktdokumentation
Product Documentation

E199260 E-14046

115116 107572

* Mindestbestellmenge (MOQ) kann größer sein als Verpackungseinheit (VPE).
** Minimum order quantity (MOQ) can be larger than packaging unit (PU).*

RST Rabe-System-Technik und Vertriebs-GmbH
Otto-Lilienthal-Strasse 19
49134 Wallenhorst

DEUTSCHLAND

+49 5407 8766-0
+49 5407 8766-99
info@rst.eu
www.rst.eu

Stand: 19.03.2024 Die hier genannten Angaben dienen lediglich der unverbindlichen Produktbeschreibung und erfolgen ohne Gewähr. Alle Informationen verstehen sich unter Vorbehalt und können inhaltliche bzw. druckbedingte Fehler enthalten. Weitere technische Angaben auf Anfrage.
The information mentioned here is for product description purposes only and is given without guarantee. All information is subject to change and may contain errors in content or printing. Further technical information on request.