Artikelnummer RST *Article Code RST*	Herstellernummer *Manufacturer Code*	Größe *Size*	Gewinde *Entry Thread*	D (mm)	D i (mm)	D 1 (mm)	L (mm)	H (mm)	VPE * *PU **
FLK13-M20B	FLK13-M20B	13	M20x1.5	18.0	11.0	25.0	14.0	31.0	10

Material	Polyamid 66
Einsatztemperatur	-40°C bis +120°C
Schutzart gem. IEC 60529	IP66
CE-Kennzeichnung	ja (Richtlinie 2014/35/EU)
Zolltarif-Nummer	39269097
Gewicht	0.071 kg
EAN-Nummer	
RoHS (2015/863/EU)	konform
REACh/SVHC (Art. 33 1907/2006)	keine SVHC-Stoffe enthalten
Konfliktmineralien (Dodd-Frank Act)	keine Konfliktmineralien enthalten

Für besondere Bedingungen oder Einschränkungen siehe entsprechende Produktdokumentation.

Material	*Polyamide 66*
Operating Temperature	*-40°C to +120°C*
Protection Class rel. IEC 60529	*IP66*
CE Marking	*yes (Directive 2014/35/EU)*
Customs Tariff Number	*39269097*
Weight	*0.071 kg*
EAN Code	
RoHS (2015/863/EU)	*compliant*
REACh/SVHC (Art. 33 1907/2006)	*contain no SVHC substances*
Konfliktmineralien (Dodd-Frank Act)	*contain no conflict minerals*

For specific conditions or limitations please see relevant product documentation.

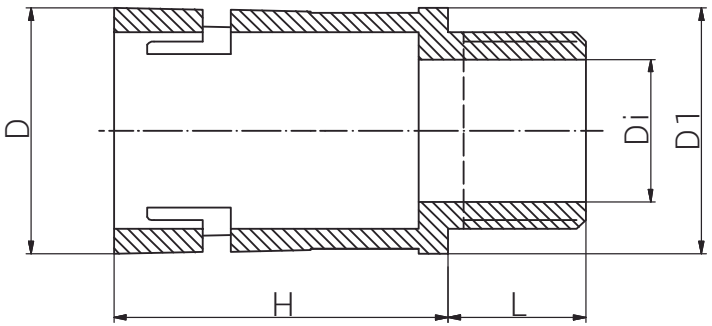

connected by competence

Schutzschlauchsysteme
Conduit Systems
FLK / M

Produktdokumentation
Product Documentation

EN 45545-2

* Mindestbestellmenge (MOQ) kann größer sein als Verpackungseinheit (VPE).
** Minimum order quantity (MOQ) can be larger than packaging unit (PU).*

RST Rabe-System-Technik und Vertriebs-GmbH
Otto-Lilienthal-Strasse 19
49134 Wallenhorst

DEUTSCHLAND

+49 5407 8766-0
+49 5407 8766-99
info@rst.eu
www.rst.eu

Stand: 03.07.2024 Die hier genannten Angaben dienen lediglich der unverbindlichen Produktbeschreibung und erfolgen ohne Gewähr. Alle Informationen verstehen sich unter Vorbehalt und können inhaltliche bzw. druckbedingte Fehler enthalten. Weitere technische Angaben auf Anfrage.
The information mentioned here is for product description purposes only and is given without guarantee. All information is subject to change and may contain errors in content or printing. Further technical information on request.