Artikelnummer RST *Article Code RST*	Herstellernummer *Manufacturer Code*	Gewinde *Entry Thread*	Klemmbereich *Clamping Range* (mm)		1/2	L (mm)	H max. (mm)	VPE * *PU* *
			≥	≤				
HU1299160050	1.299.1600.50	M16x1.5	4.0	8.0	19/19	8.0	22.0	50

Material	PVDF	
Dichteinsatz	FKM	
Einsatztemperatur	-35°C bis +150°C	
Entflammbarkeit gem. UL-94 (PVDF)	V-0	
Schutzart gem. IEC 60529	IP54 (mit Anschlussgewindedichtring IP68)	
Schutzart gem. UL50E	4/4X/6/12	
Zugentlastung gem. EN 62444:2013	bei Kabel-Ø 4-7.9 mm = Rückhaltevermögen	bei Kabel-Ø 8 mm = Zugentlastung Kat. A
Kat. der Schlageinw. gem. EN 62444:2013	4 (2.0 Joule)	
CE-Kennzeichnung	Ja (Richtlinie 2014/35/EU)	
Zolltarif-Nummer	39269097	
Gewicht	0.009 kg	
EAN-Nummer	4033878418512	
RoHS (2015/863/EU)	konform	
REACh/SVHC (Art. 33 1907/2006)	keine SVHC-Stoffe enthalten	
Konfliktmineralien (Dodd-Frank Act)	keine Konfliktmineralien enthalten	

Für besondere Bedingungen oder Einschränkungen siehe entsprechende Produktdokumentation.

Material	*PVDF*	
Sealing	*FKM*	
Operating Temperature	*-35°C to +150°C*	
Flammability rel. UL-94 (PVDF)	*V-0*	
Protection Class rel. IEC 60529	*IP54 (with Flat Sealing Washer IP68)*	
Protection Class rel. UL50E	*4/4X/6/12*	
Strain relief rel. EN 62444:2013	*with cable Ø of 4-7.9 mm = Cable Retention*	*with cable Ø of 8 mm = Type of Cable Anchorage A*
Impact Category rel. EN 62444:2013	*4 (2.0 Joule)*	
CE Marking	*yes (Directive 2014/35/EU)*	
Customs Tariff Number	*39269097*	
Weight	*0.009 kg*	
EAN Code	*4033878418512*	
RoHS (2015/863/EU)	*compliant*	
REACh/SVHC (Art. 33 1907/2006)	*contain no SVHC substances*	
Konfliktmineralien (Dodd-Frank Act)	*contain no conflict minerals*	

For specific conditions or limitations please see relevant product documentation.

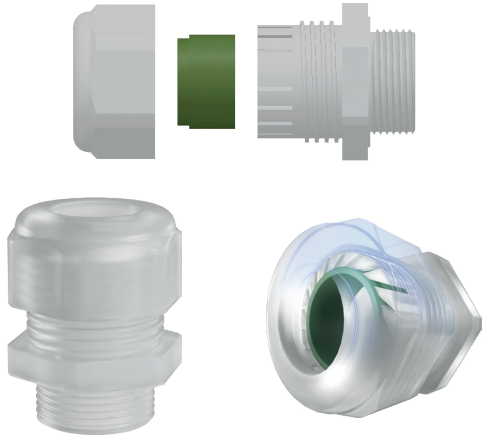

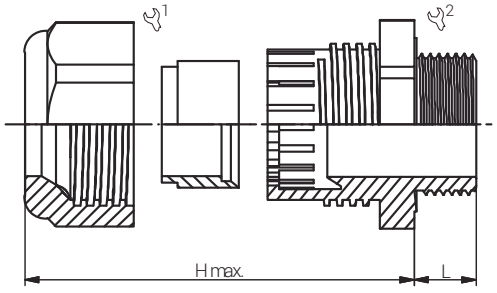

connected by competence

Kabelverschraubungen Standard

Standard Cable Glands:

HSK-K-PVDF / M

Produktdokumentation

Product Documentation

40012033 E103997 104031-1 TAE00003AA

* Mindestbestellmenge (MOQ) kann größer sein als Verpackungseinheit (VPE).
** Minimum order quantity (MOQ) can be larger than packaging unit (PU).*

RST Rabe-System-Technik und Vertriebs-GmbH
Otto-Lilienthal-Strasse 19
49134 Wallenhorst

DEUTSCHLAND

+49 5407 8766-0
+49 5407 8766-99
info@rst.eu
www.rst.eu

Stand: 16.03.2026 Die hier genannten Angaben dienen lediglich der unverbindlichen Produktbeschreibung und erfolgen ohne Gewähr. Alle Informationen verstehen sich unter Vorbehalt und können inhaltliche bzw. druckbedingte Fehler enthalten. Weitere technische Angaben auf Anfrage.
The information mentioned here is for product description purposes only and is given without guarantee. All information is subject to change and may contain errors in content or printing. Further technical information on request.