Artikelnummer RST *Article Code RST*	Herstellernummer *Manufacturer Code*	Membrantyp *Membrane Type*	Luftdurchlass *Air Flow* ΔP= 70mbar l/h (mind.)	Gewinde *Entry Thread*		L (mm)	H (mm)	D (mm)	VPE * *PU **
RAL7035	RAL7035								
11087512HLD	HBVPB-11L (UL)	H	120	M12x1.5	17	10.0	7.6	18.5	1

Material	Polyamid 66
Membran	Acryl-CoPolymer
Pressring	Polyamid 66
O-Ring	NBR
Einsatztemperatur	-40°C bis +100°C
Entflammbarkeit (Polyamid 66)	UL-94 (V-2); (V-0); (5VA)
Entflammbarkeit (NBR)	UL-94 (HB)
Schutzart gem. IEC 60529	IP66/IP67/IP69k
Schutzart gem. UL50E	4X/12/13
Empfohlendes Anzugsdrehmoment	Stutzen 0.5 Nm
CE-Kennzeichnung	nein
Zolltarif-Nummer	39269097
Gewicht	0.003 kg
EAN-Nummer	4054838012441
RoHS (2015/863/EU)	konform
REACh/SVHC (Art. 33 1907/2006)	keine SVHC-Stoffe enthalten
Konfliktmineralien (Dodd-Frank Act)	keine Konfliktmineralien enthalten

Für besondere Bedingungen oder Einschränkungen siehe entsprechende Produktdokumentation.

Material	*Polyamide 66*
Membrane	*Acryl-CoPolymer*
Press Ring	*Polyamide 66*
O-Ring	*NBR*
Operating Temperature	*-40°C to +100°C*
Flammability (Polyamide 66)	*UL-94 (V-2); (V-0); (5VA)*
Flammability (NBR)	*UL-94 (HB)*
Protection Class rel. IEC 60529	*IP66/IP67/IP69k*
Protection Class rel. UL50E	*4X/12/13*
Recommended Tightening Torque	*Body 0.5 Nm*
CE Marking	*no*
Customs Tariff Number	*39269097*
Weight	*0.003 kg*
EAN Code	*4054838012441*
RoHS (2015/863/EU)	*compliant*
REACh/SVHC (Art. 33 1907/2006)	*contain no SVHC substances*
Konfliktmineralien (Dodd-Frank Act)	*contain no conflict minerals*

For specific conditions or limitations please see relevant product documentation.

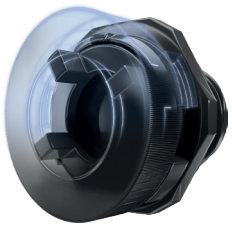

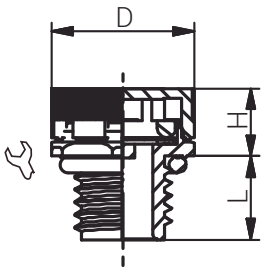

connected by competence

Druckausgleichs-lösungen
Pressure Equalisation Solutions
UL-DAE / M

Produktdokumentation
Product Documentation

IP

E350312

* Mindestbestellmenge (MOQ) kann größer sein als Verpackungseinheit (VPE).
** Minimum order quantity (MOQ) can be larger than packaging unit (PU).*

RST Rabe-System-Technik und Vertriebs-GmbH
Otto-Lilienthal-Strasse 19
49134 Wallenhorst

DEUTSCHLAND

+49 5407 8766-0
+49 5407 8766-99
info@rst.eu
www.rst.eu

Stand: 19.02.2024 Die hier genannten Angaben dienen lediglich der unverbindlichen Produktbeschreibung und erfolgen ohne Gewähr. Alle Informationen verstehen sich unter Vorbehalt und können inhaltliche bzw. druckbedingte Fehler enthalten. Weitere technische Angaben auf Anfrage.
The information mentioned here is for product description purposes only and is given without guarantee. All information is subject to change and may contain errors in content or printing. Further technical information on request.