Material	Polyamid 66
Membran	Acryl-CoPolymer
O-Ring	NBR
Einsatztemperatur	-40°C bis +100°C
Schutzart	IP66 / IP67 / IP69k
Schutzart gem. UL50E	1 / 4 / 4X / 12 / 13

Für besondere Bedingungen oder Einschränkungen siehe entsprechende Produktdokumentation.

Material	*Polyamide 66*
Membrane	*Acryl-CoPolymer*
O-Ring	*NBR*
Operating Temperature	*-40°C to +100°C*
Protection Class	*IP66 / IP67 / IP69k*
Protection Class rel. UL50E	*1 / 4 / 4X / 12 / 13*

For specific conditions or limitations please see relevant product documentation.

PA RAL 7035

M12x1.5

PA RAL 9005

M12x1.5

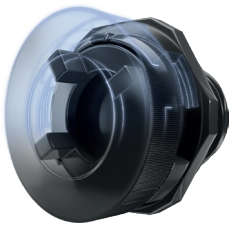

PA RAL 9005

M12x1.5

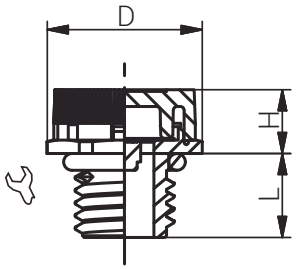

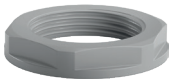

Druckausgleichs-lösungen

Pressure Equalisation Solutions

UL-DAE / M

Produktdokumentation

Product Documentation

RST Rabe-System-Technik und Vertriebs-GmbH
Otto-Lilienthal-Strasse 19
49134 Wallenhorst

DEUTSCHLAND

+49 5407 8766-0
+49 5407 8766-99
info@rst.eu
www.rst.eu

Stand: 27.11.2024 Die hier genannten Angaben dienen lediglich der unverbindlichen Produktbeschreibung und erfolgen ohne Gewähr. Alle Informationen verstehen sich unter Vorbehalt und können inhaltliche bzw. druckbedingte Fehler enthalten. Weitere technische Angaben auf Anfrage.
The information mentioned here is for product description purposes only and is given without guarantee. All information is subject to change and may contain errors in content or printing. Further technical information on request.

Artikelnummer RST *Article Code RST*		Membrantyp *Membrane Type*	Luftdurchlass *Air Flow* ΔP= 70 mbar l/h (mind.)	Gewinde *Entry Thread*		L (mm)	H (mm)	D (mm)	VPE * *PU **	Zulassungen *Approvals*
RAL7035	ähnlich RAL9005									
11086512HLD	13086512HLD	H	120	M12x1.5	17	6.0	7.6	18.5	lose / *loose*	cURus / UV
11087512HLD	13087512HLD	H	120	M12x1.5	17	10.0	7.6	18.5	lose / *loose*	cURus / UV

Funktionsvideo unter www.rst.eu. / *Video offering detailed information under www.rst.eu.*

* Mindestbestellmenge (MOQ) kann größer sein als Verpackungseinheit (VPE). / ** Minimum order quantity (MOQ) can be larger than packaging unit (PU).*

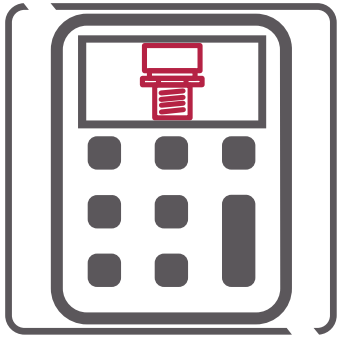

Der RST-Druckausgleichsrechner

Berechnen Sie unkompliziert die für Ihre Anwendung sinnvolle Art und Anzahl an Druckausgleichslösungen.

Die hier genannten Angaben dienen lediglich der unverbindlichen Produktbeschreibung und erfolgen ohne Gewähr. Alle Informationen verstehen sich unter Vorbehalt und können inhaltliche bzw. druckbedingte Fehler enthalten. Weitere technische Angaben auf Anfrage.
The information mentioned here is for product description purposes only and is given without guarantee. All information is subject to change and may contain errors in content or printing. Further technical information on request.