Material	Polyamid 6
Membran	Acryl-CoPolymer
Flachdichtung	NBR
Einsatztemperatur	-40°C bis +100°C
Schutzart	IP66 / IP67
Schutzart gem. UL50E	1 / 4 / 4X / 12 / 13

Für besondere Bedingungen oder Einschränkungen siehe entsprechende Produktdokumentation.

Material	*Polyamide 6*
Membrane	*Acryl-CoPolymer*
Flat Sealing Washer	*NBR*
Operating Temperature	*-40°C to +100°C*
Protection Class	*IP66 / IP67*
Protection Class rel. UL50E	*1 / 4 / 4X / 12 / 13*

For specific conditions or limitations please see relevant product documentation.

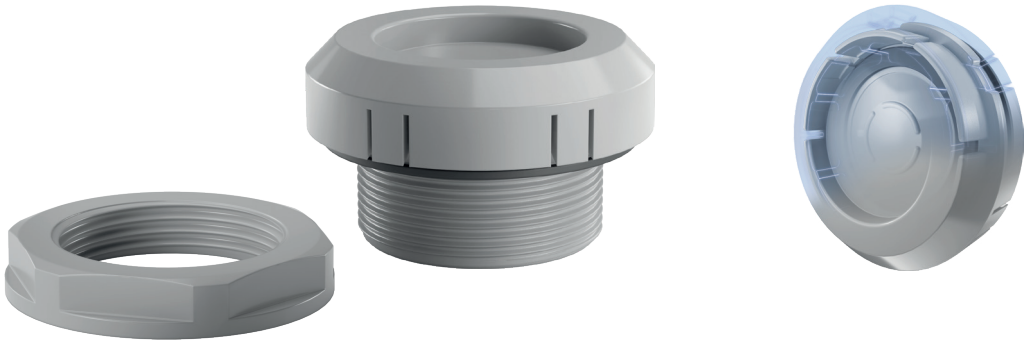

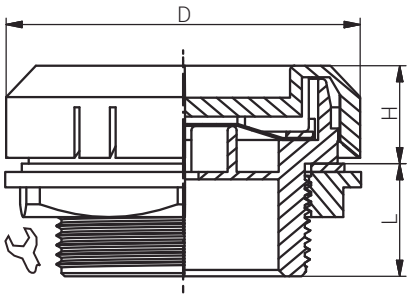

connected by competence

Druckausgleichs-lösungen
Pressure Equalisation Solutions
M40 DAE / M

Produktdokumentation
Product Documentation

IP

RST Rabe-System-Technik und Vertriebs-GmbH
Otto-Lilienthal-Strasse 19
49134 Wallenhorst

DEUTSCHLAND

+49 5407 8766-0
+49 5407 8766-99
info@rst.eu
www.rst.eu

Stand: 24.10.2024 Die hier genannten Angaben dienen lediglich der unverbindlichen Produktbeschreibung und erfolgen ohne Gewähr. Alle Informationen verstehen sich unter Vorbehalt und können inhaltliche bzw. druckbedingte Fehler enthalten. Weitere technische Angaben auf Anfrage.
The information mentioned here is for product description purposes only and is given without guarantee. All information is subject to change and may contain errors in content or printing. Further technical information on request.

Artikelnummer RST *Article Code RST*		Membrantyp *Membrane Type*	Luftdurchlass *Air Flow* ΔP= 70 mbar l/h (mind.)	Gewinde *Entry Thread*		L (mm)	H (mm)	D (mm)	VPE * *PU **	Zulassungen *Approvals*
RAL7035	ähnlich RAL9005									
11087540**	13087540**	H	1350	M40x1.5	50	18.0	15.5	55.3	lose / *loose*	-

Funktionsvideo unter www.rst.eu. / *Video offering detailed information under www.rst.eu.*

** Lieferung inkl. Gegenmutter. / *Supplied incl. locknut.*

* Mindestbestellmenge (MOQ) kann größer sein als Verpackungseinheit (VPE). / ** Minimum order quantity (MOQ) can be larger than packaging unit (PU).*

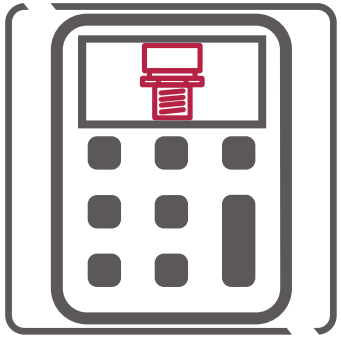

Der RST-Druckausgleichsrechner

Berechnen Sie unkompliziert die für Ihre Anwendung sinnvolle Art und Anzahl an Druckausgleichslösungen.

Die hier genannten Angaben dienen lediglich der unverbindlichen Produktbeschreibung und erfolgen ohne Gewähr. Alle Informationen verstehen sich unter Vorbehalt und können inhaltliche bzw. druckbedingte Fehler enthalten. Weitere technische Angaben auf Anfrage.
The information mentioned here is for product description purposes only and is given without guarantee. All information is subject to change and may contain errors in content or printing. Further technical information on request.